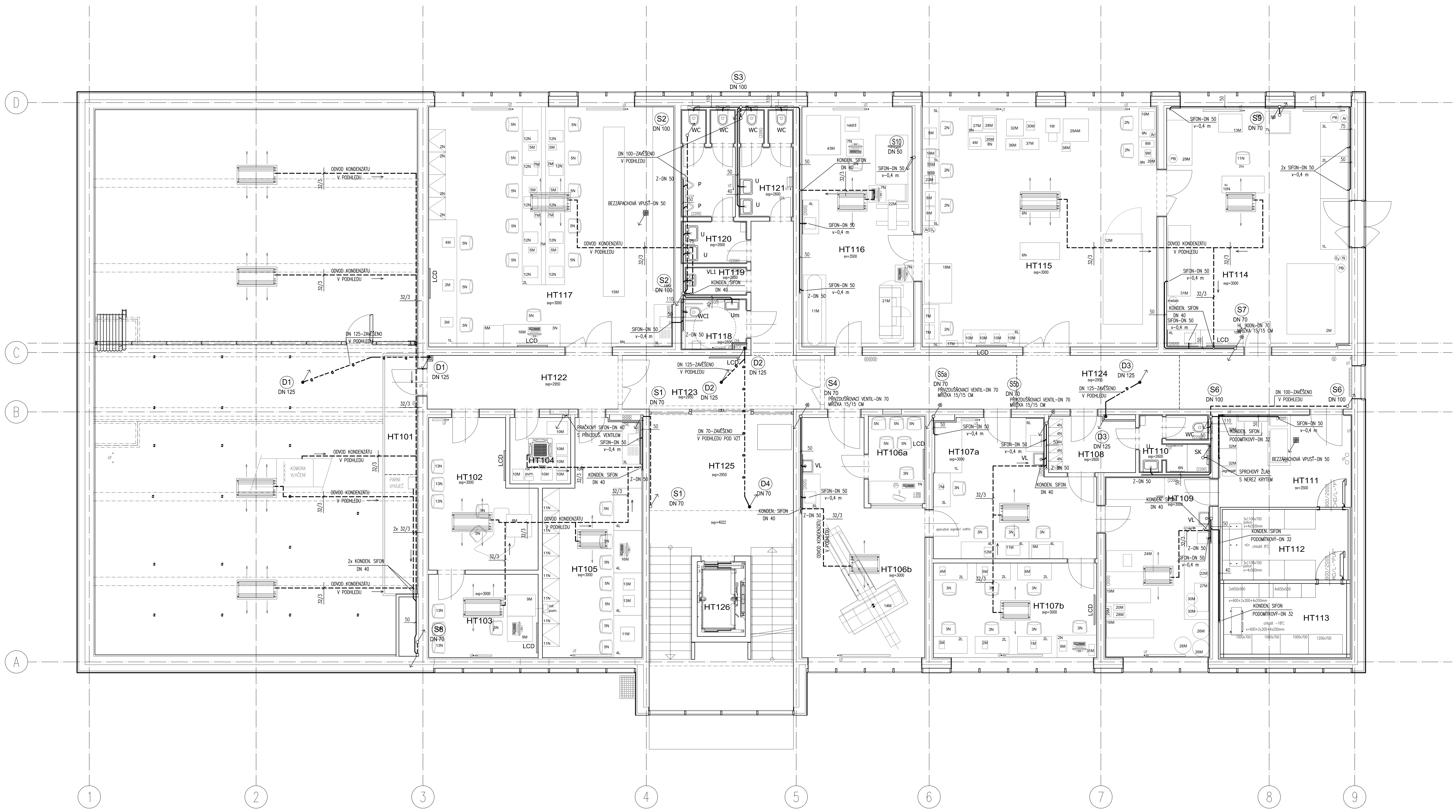

Legenda zařizovacích předmětů :

SK...sprchový kout – sprchový žlab s nerez krytem v podlaze
U...umyvadlo – výška připojení 530 mm čistá podlaha
Um...umývátko – výška připojení 580 mm čistá podlaha
WC..klozet závěsný – výška připojení 220 mm čistá podlaha
WCI..klozet invalidní závěsný – výška připojení 220 mm čistá podlaha
P..odsávací pisoár antivandal s radarovým senzorem – výška připojení 400 mm čistá podlaha
VL..nerez výlevka nástěnná – výška připojení dle typu
VL1..diturv. výlevka – výška připojení 170 mm čistá podlaha
dřez – výška připojení 400 mm čistá podlaha (dřez, sifon a baterie není součástí dodávky ZT)

dešťová kanalizace
splašková kanalizace
stoupací potrubí dešťové kanalizace
stoupací potrubí splašková kanalizace

Poznámka :

Stoupací potrubí splaškové a dešťové kanalizace bude provedeno z trubek a tvarovek hrdlových PP s vysoce protihlukovými vlastnostmi (21 dB/4 l/min).
Dešťové odpadní potrubí bude proti rosení opatřeno izolačními návleky tl. 5 mm.
Potrubí bude upevněno objímkami se zvukově izolačními elementy.
Na odpadních potrubích splaškové i dešťové kanalizace boudou v přízemí osazeny čistící tvarovky pod revizními dvířky.
Připojovací potrubí bude provedeno z trubek a tvarovek hrdlových PP-HT.
Připojovací potrubí bude opatřeno izolačními návleky tl. 5 mm.
V místě prostupu stav. konstr. bude potrubí chráněno izolací Amstrong-Accotube tl.20 mm.
Připojení zařizovacích předmětů bude vedeno převážně v drážkách ve zdech v minimálním spádu 3%, nebo bude vedeno volně při stěně v instalační příčce.
Zařizovací předměty budou navrženy ve standartu (dle požadavků investora) a budou osazeny zápachovými uzávěrkami.
Stoupačky spl. kanalizace jsou ukončeny 0,5 m nad úrovní střechy ventilační hlavicí.
Svodné splaškové potrubí bude provedeno z trub hrdlových PVC-KG s min. spádem 2%.
Svodné dešťové potrubí bude provedeno z trub hrdlových PVC-KG s min. spádem 1%.
Prostupy připojovacího potrubí kanalizace do DN 70 železobetonovou konstrukcí se budou vrtat.

±0,000=288,57

ZMĚNA SRPEN 2017

Ing. Zdeněk Zimmer K Roztokům 76/3, 165 00 Praha 6 - Suchdol č. osvědčení o autorizaci: 0008799	MÍSTO STAVBY : Kamýcká 129, Praha 6 - Suchdol , parc.č. 1627/1 OBJEDNATEL : ČESKÁ ZEMĚDĚLSKÁ UNIVERSITA V PRAZE, FAKULTA LESNICKÁ A DŘEVAŘSKÁ,KAMÝCKÁ 129, PRAHA 6		
	ŠÉFPROJEKTANT: Ing. V. Čapka	PROJEKTANT: Ing. Z. Zimmer	VYPRACOVAL: Ing. Z. Zimmer
NÁZEV AKCE **HIGH-TECH TECHNOLOGICKO - VÝUKOVÝ PAVILON FLD SO 01, SO 04, SO 05, SO 06, SO 07**	ČÍSLO ZAKÁZKY	0116	
	STUPEŇ	DVZ/DPS	
	POČET FORMÁTŮ	12 A4	
	DATUM	srpen 2017	
	MĚŘÍTKO	1:50	
PŮDORYS 1.NP KANALIZACE	Č. KOPIE / ČÁST: **D.1.4.1.**	PROFESE: **ZTI**	Č.PŘÍLOHY: **5**